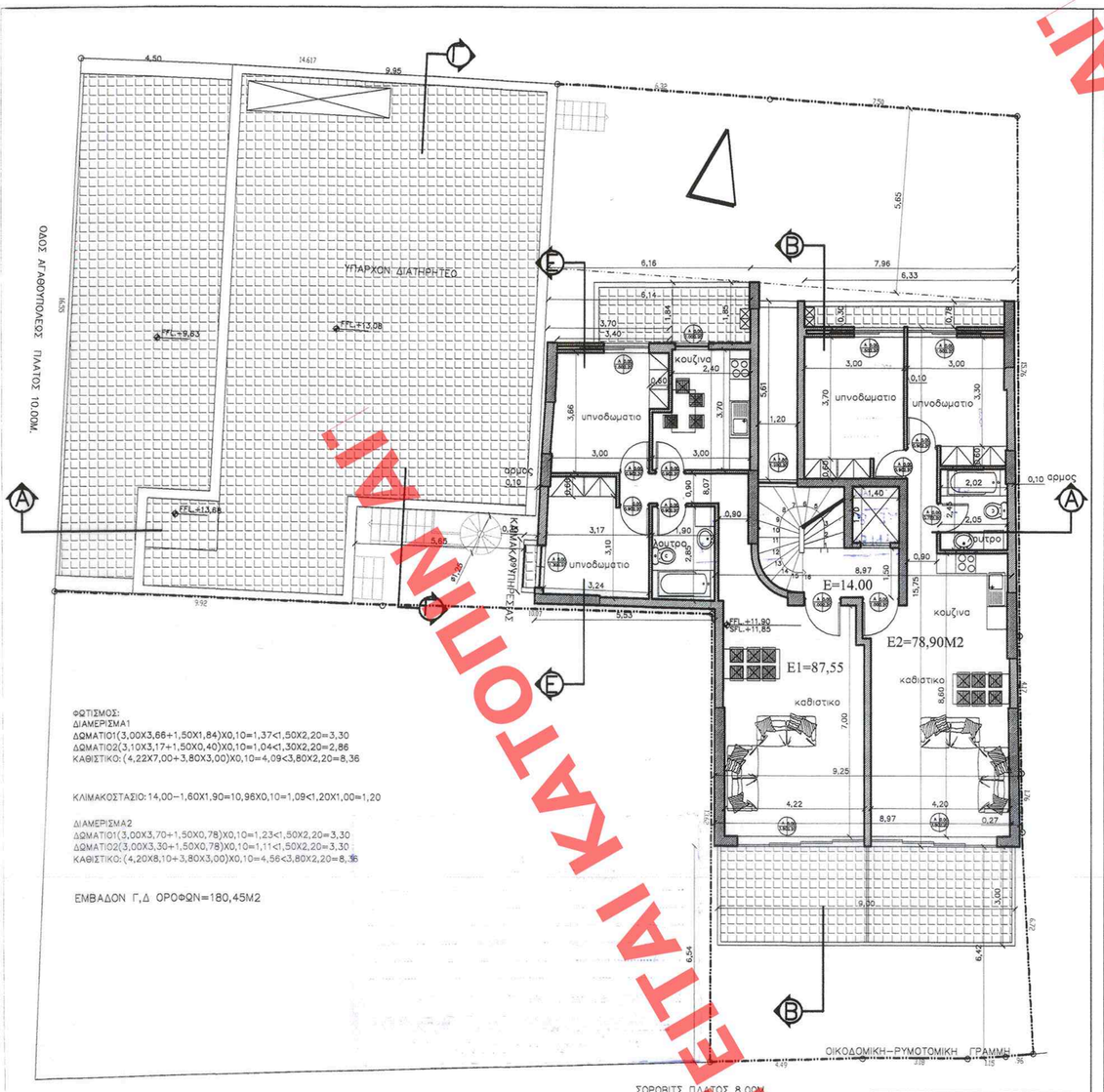

ΚΑΤΟΨΗ Δ ΟΡΟΦΟΥ ΝΕΑΣ ΟΙΚΟΔΟΜΗΣ
ΚΑΤΟΨΗ ΔΩΜΑΤΟΣ ΔΙΑΤΗΡΗΤΕΟΥ

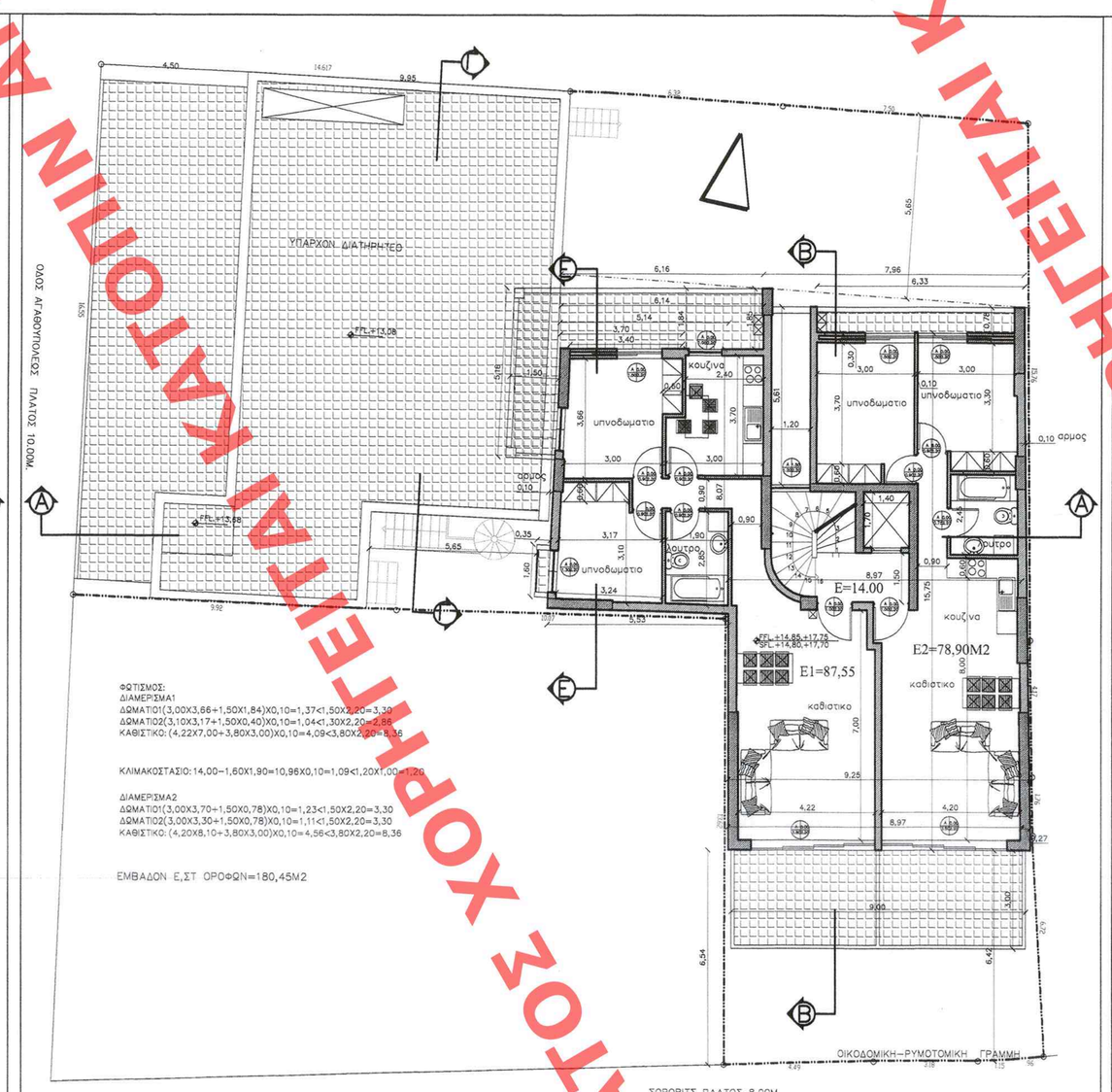

ΚΑΤΟΨΗ Ε,ΣΤ ΟΡΟΦΩΝ ΝΕΑΣ ΟΙΚΟΔΟΜΗΣ
ΚΑΤΟΨΗ ΔΩΜΑΤΟΣ ΔΙΑΤΗΡΗΤΕΟΥ

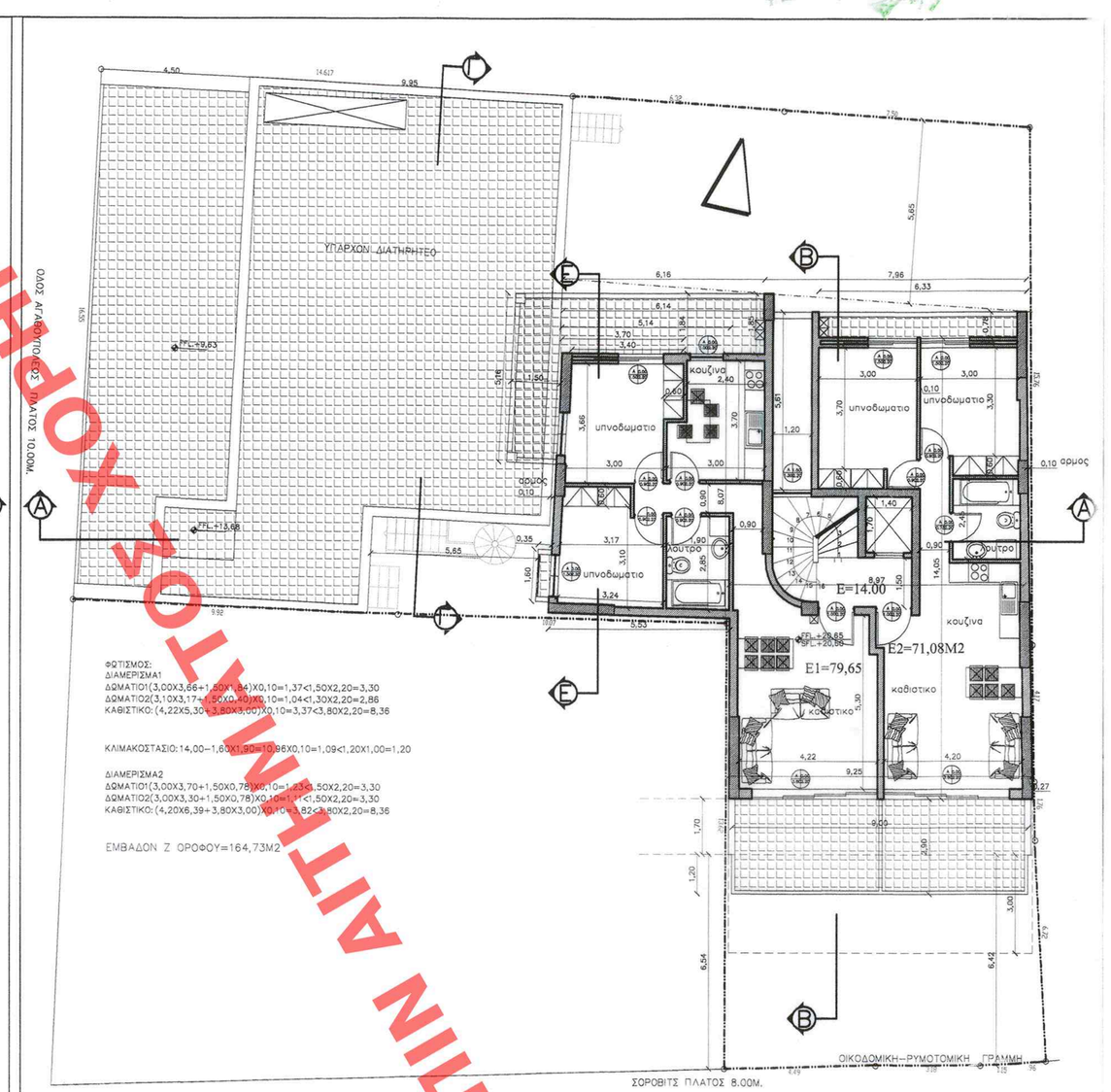

ΚΑΤΟΨΗ Ζ ΟΡΟΦΟΥ ΝΕΑΣ ΟΙΚΟΔΟΜΗΣ
ΚΑΤΟΨΗ ΔΩΜΑΤΟΣ ΔΙΑΤΗΡΗΤΕΟΥ

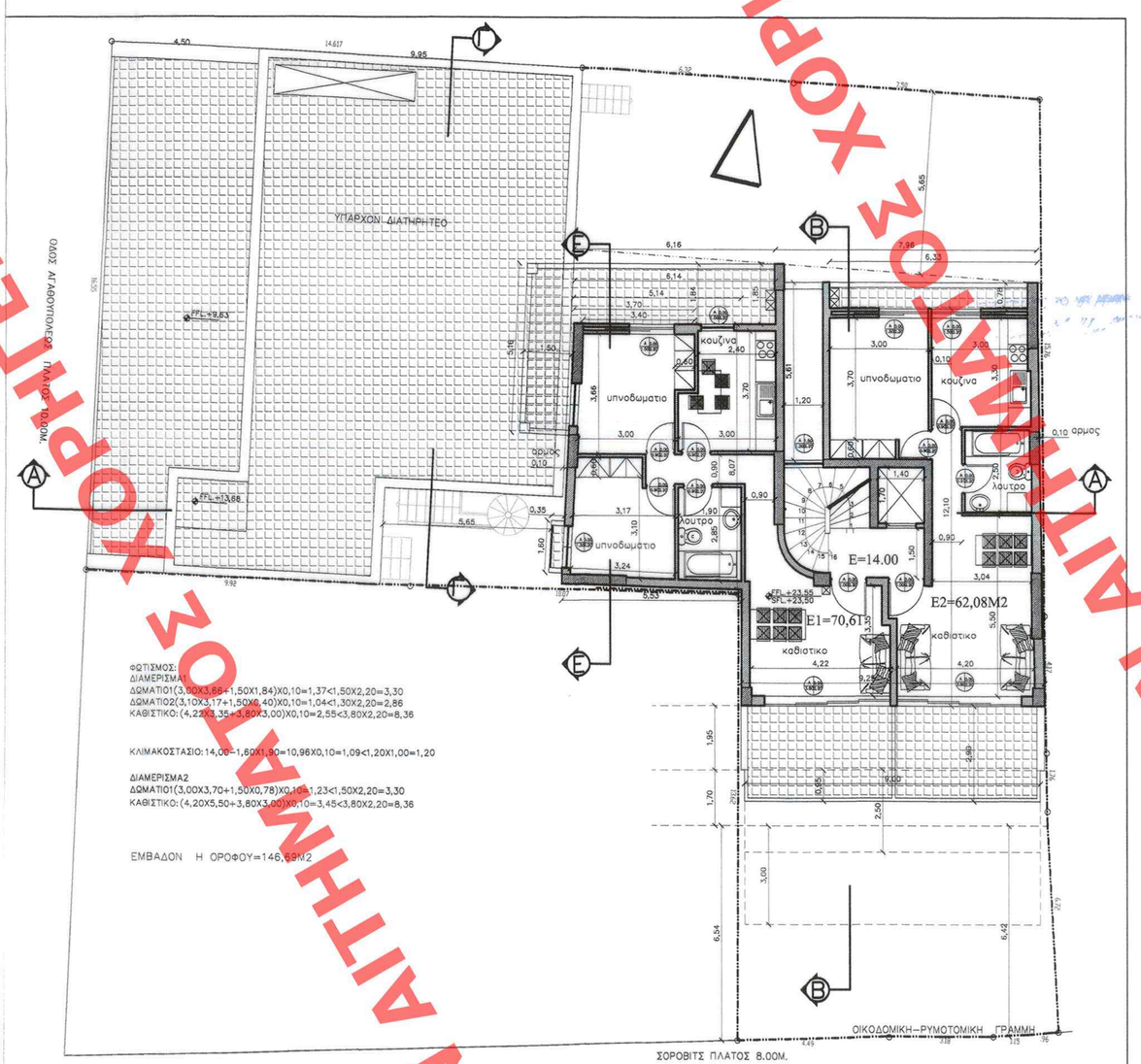

ΚΑΤΟΨΗ Η΄ ΟΡΟΦΟΥ ΝΕΑΣ ΟΙΚΟΔΟΜΗΣ
ΚΑΤΟΨΗ ΔΩΜΑΤΟΣ ΔΙΑΤΗΡΗΤΕΟΥ

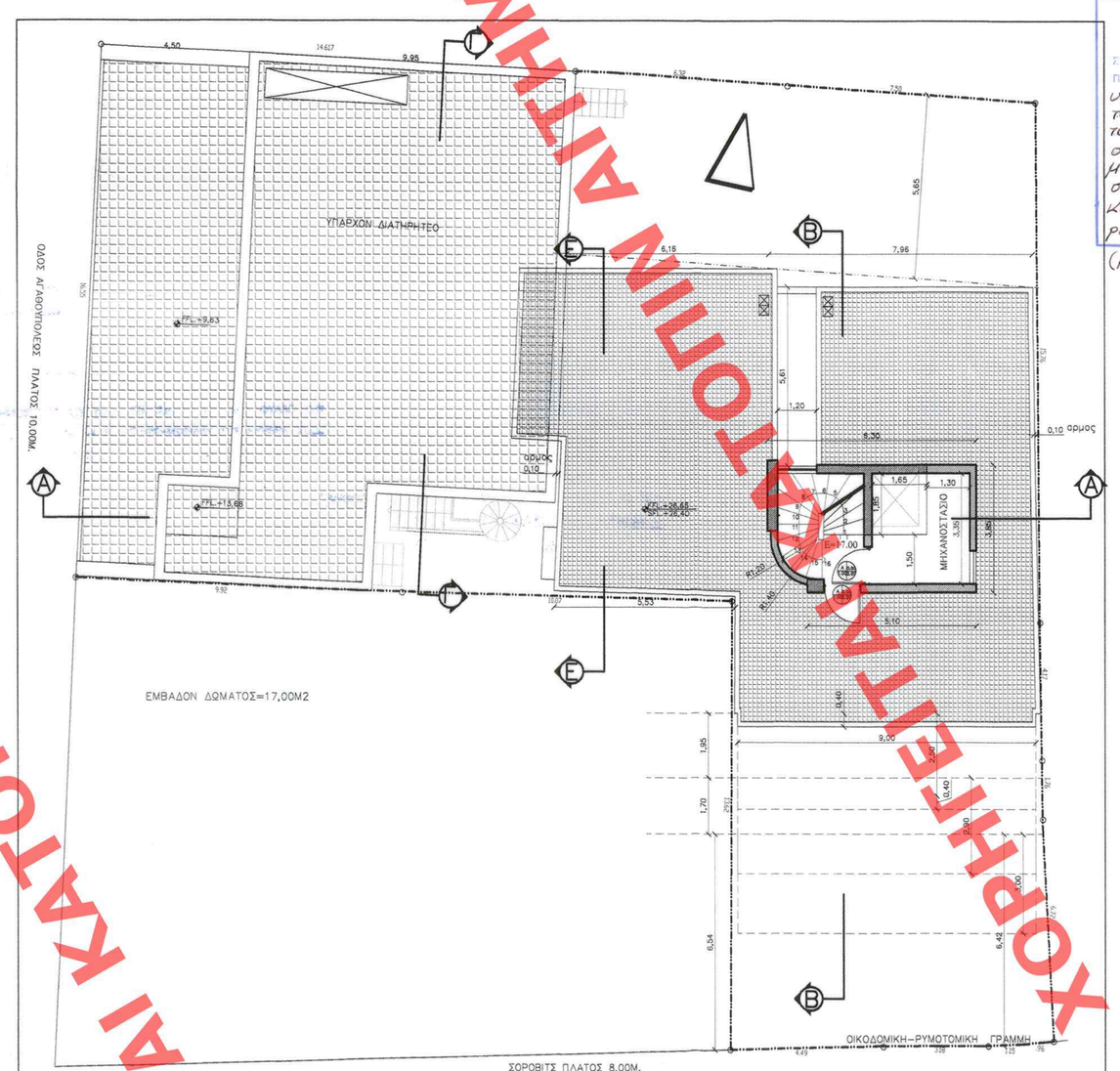

ΚΑΤΟΨΗ ΔΩΜΑΤΟΣ ΝΕΑΣ ΟΙΚΟΔΟΜΗΣ
ΚΑΤΟΨΗ ΔΩΜΑΤΟΣ ΔΙΑΤΗΡΗΤΕΟΥ

ΥΠΟΥΡΓΕΙΟ ΠΕΡΙΒΑΛΛΟΝΤΟΣ
ΕΝΕΡΓΕΙΑΣ & ΚΛΙΜΑΤΙΚΗΣ ΑΛΛΑΓΗΣ
ΣΥΝΟΔΕΥΕΙ ΤΗΝ ΥΠ' ΑΡΙΘΜ. Γ. 58122/11 ΑΠΟΦΑΣΗ
ΠΕΡΙ Τροποποίηση και συμπλήρωση της υπ' αρ. 39891/3-9-2009 απόφασης του Υφυπουργού Περιβάλλοντος Χωροταξίας και Δημοσίων Έργων "Καθορισμός ειδικών όρων και περιορισμών δόμησης στο διατηρητέο κτίριο που βρίσκεται επί των οδών Αγαθουπόλεως 15 και Σόροβιτς 8 του εγκεκριμένου ρυθμ. σχεδίου Αθηνών (ν. Ατσικής)
(ΑΑΠ 507)
ΑΘΗΝΑ 28 Δεκεμβρίου 2011
Ο Δ/ΝΤΗΣ
Γ. ΓΙΑΝΝΑΚΟΠΟΥΛΟΣ
Αρ.Φακ. 178/11
σχ.5
ΕΝΕΤΕΘΗ ΣΤΟ ΥΠ' ΑΡΙΘΜ. 31 ΦΥΛΟ 127
Α.Α.Π. 13 Φεβρουαρίου 2012

ΥΠΟΥΡΓΕΙΟ ΠΕΡΙΒΑΛΛΟΝΤΟΣ ΕΝΕΡΓΕΙΑΣ ΚΑΙ ΚΛΙΜΑΤΙΚΗΣ ΑΛΛΑΓΗΣ

ΔΙΕΥΘΥΝΣΗ ΠΟΛΕΟΔΟΜΙΚΟΥ ΣΧΕΔΙΑΣΜΟΥ
ΤΜΗΜΑ ΠΑΡΑΔΟΣΙΑΚΩΝ ΟΙΚΙΣΜΩΝ

ΘΕΣΗ:
ΑΓΑΘΟΥΠΟΛΕΩΣ 15 ΚΑΙ ΣΟΡΟΒΙΤΣ 8 ΑΘΗΝΑ

ΘΕΜΑ:
ΚΑΤΟΨΕΙΣ 2

ΕΡΓΟ: Τροποποίηση και συμπλήρωση των ειδικών όρων και περιορισμών δόμησης του διατηρητέου κτίριου που βρίσκεται στην Αθήνα, επι της οδού Αγαθουπόλεως 15 και Σόροβιτς 8, που καθορίστηκαν με την υπ'αρ.39891/3.09.09 Υπουργική Απόφαση (ΦΕΚ 507/2.10.09), φερομένου ως ιδιοκτησία κ. Κωνσταντίνου Πετρουλάκη και Σια Ο.Ε.

ΚΛΙΜΑΚΑ 1:100

ΧΟΡΗΓΕΙΤΑΙ ΚΑΤΟΠΙΝ ΑΙΤΗΜΑΤΟΣ ΧΟΡΗΓΕΙΤΑΙ ΚΑΤΟΠΙΝ ΑΙΤΗΜΑΤΟΣ ΧΟΡΗΓΕΙΤΑΙ ΚΑΤΟΠΙΝ ΑΙΤΗΜΑΤΟΣ